



GENIO **S**
PLUS

GET ME
STARTED

- EN Read Safety Precaution booklet before first use.
- HK 首次使用前請先閱讀安全指示手冊。
- TW 首次使用前請先閱讀快速操作指南。
- KR 처음 사용하기 전에 사용설명서를 먼저 읽으세요.
- MY Baca Buku Langkahi Berjaga Keselamatan Sebelum Penggunaan Per tama.
- ID Bacalah buku petunjuk keamanan sebelum penggunaan per tama.
- VN Đọc hướng dẫn Cảnh báo an toàn trước khi sử dụng lần đầu.
- AR اقرأ كتيب الاحتياطات السلامة قبل أول استخدام.





FOLLOW MY STEPS

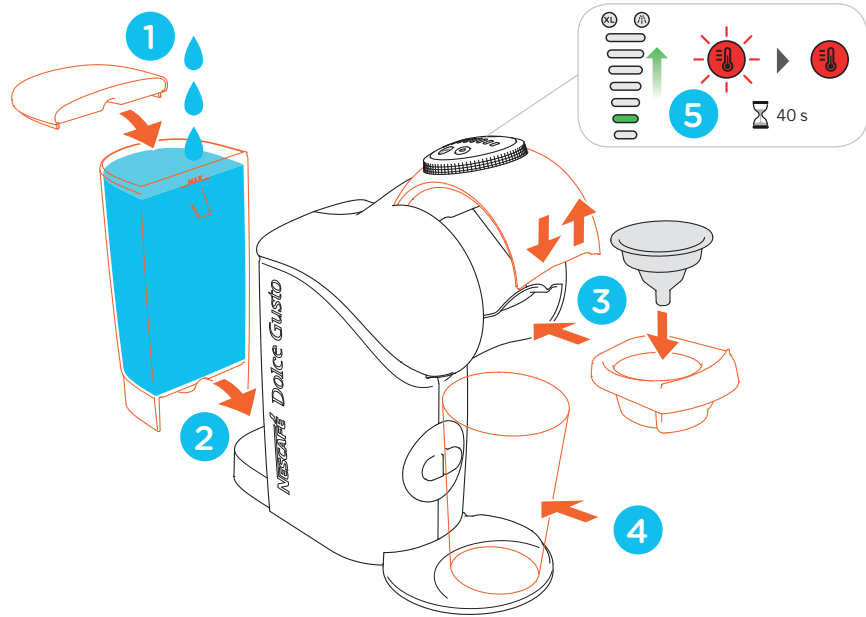

HK 請按步驟操作 TW 請按照步驟進行第一次出水 KO 그림과 같은 순서대로 따라하세요. MY Sila ikuti langkah-langkah ID Ikuti petunjuk langkah demi langkah VN Thực hiện theo các bước sau
اتبع خطواتي AR

AND CLEAN ME FIRST

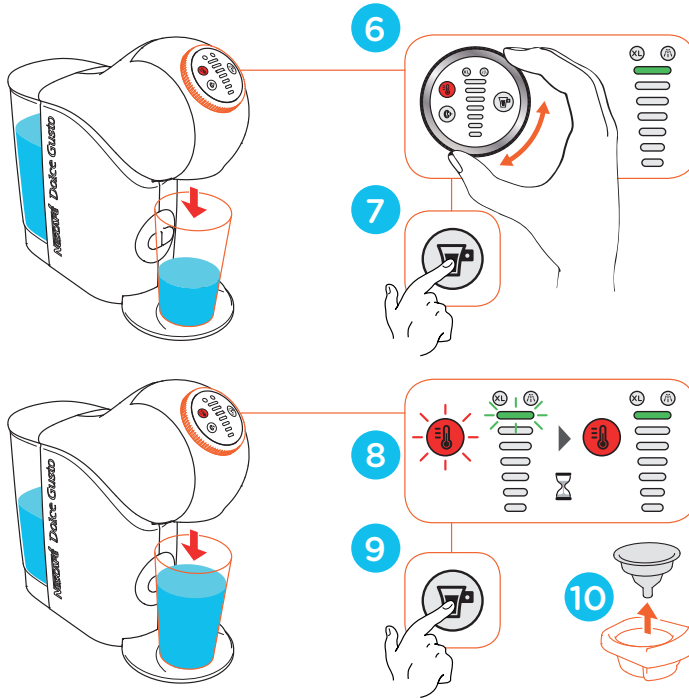

- HK 首次使用前請先清潔 TW 首次使用前，請先出水以清潔機器 KO 사용하시기 전에 먼저 청소 하세요.
MY Sila membersihkan terlebih dahulu ID Bersihkan mesin lebih dahulu VN Làm sạch máy trước khi sử dụng
نظفني أولاً AR



LET ME SERVE YOU



HK 開始沖調飲品! 步驟一: 請裝入常溫飲用水, 然後按照圖示沖調飲品

TW 開始沖調飲品! 步驟一: 請裝入常溫飲用水 然後按照圖示沖煮飲品 KO 그림과 같은 순서로 음료를 준비하세요

MY Persiapan sebelum saya melayani anda ID Ijinkan saya melayani Anda VN Hướng dẫn sử dụng máy

AR دعني أقدم لك مشروبك

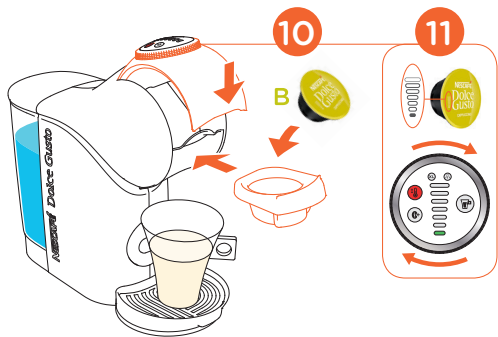
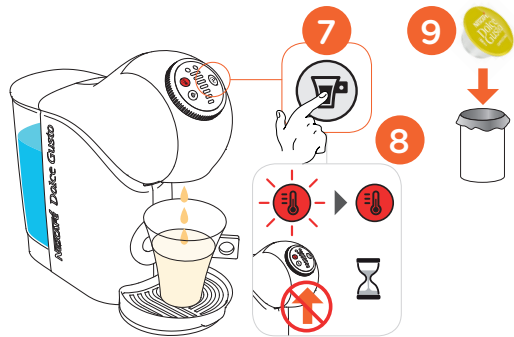
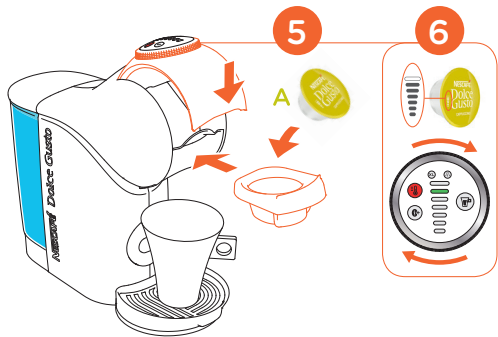



LET ME SHOW YOU



ESPRESSO



GRANDE / AMERICANO MORNING CUP



CAPPUCCINO

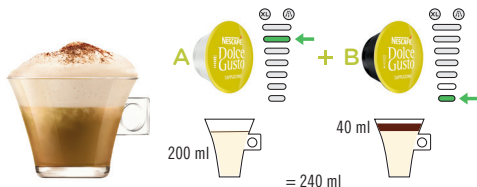

CAPPUCCINO ICE

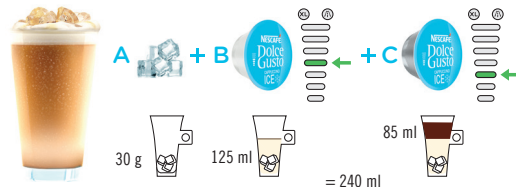

HK 每顆膠囊皆有建議水量可供參考 TV 請參考膠囊標示之建議水量/格數萃取 KO 다양한 블렌드의 음료를 만드는 방법을 소개합니다. MY Cara membuat kopi ID Cara membuat kopi VN Tham khảo công thức pha chế
 5 دعني أريك الطريقة AR

DISCOVER THE WHOLE FAMILY



RISTRETTO



ESPRESSO



LUNGO



GRANDE &
AMERICANO



FLAT WHITE



CAFÉ AU LAIT



CAPPUCCINO



LATTE
MACCHIATO



CHOCOCINO*



MARRAKESH
STYLE TEA



COLD BREW



DOLCE-GUSTO.COM

HK 前往官方網站查看完整產品系列 TW 前往官網瀏覽全系列產品 KO 네스카페 둘체구스토 공식 사이트에서 더욱 다양한 캡슐을 만나보세요. MY Cubalah variasi minuman kami ID Coba semua varian kopi VN Khám phá toàn bộ dòng sản phẩm AR استكشف العائلة بالكامل



ESPRESSO BOOST

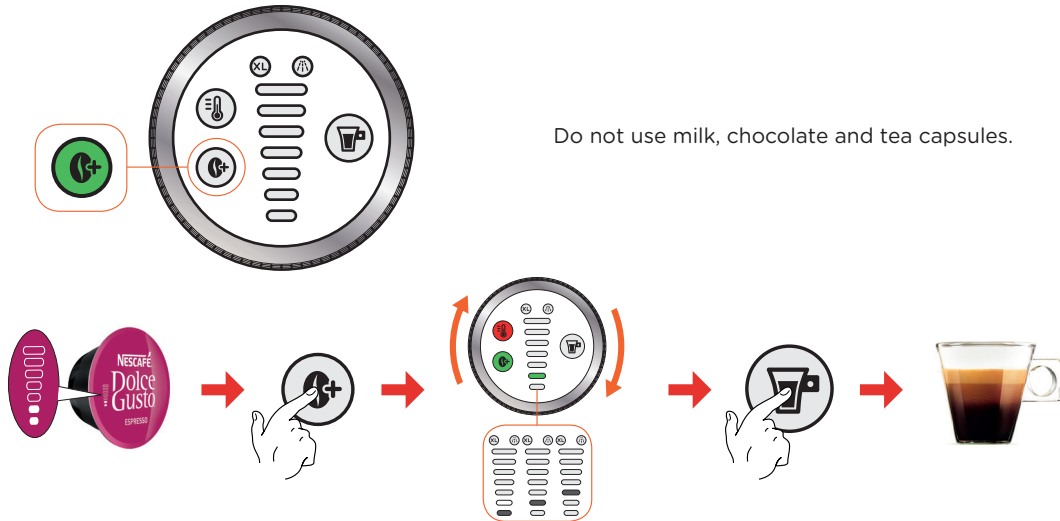

- HK 請勿使用牛奶膠囊、巧克力膠囊和茶膠囊。 TW 濃縮預浸模式：讓咖啡味更醇厚。請勿使用牛奶、巧克力及茶膠囊。
KO 우유, 초콜릿 및 티 캡슐을 사용하지 마십시오. MY Jangan menggunakan kapsul susu, coklat dan teh.
ID Jangan gunakan untuk kapsul susu, coklat, dan teh. VN Không sử dụng viên nén sữa, sô-cô-la và trà.
AR لا تستخدم كبسولات الحليب والشوكولاتة والشاي

TEMPERATURE SELECTION

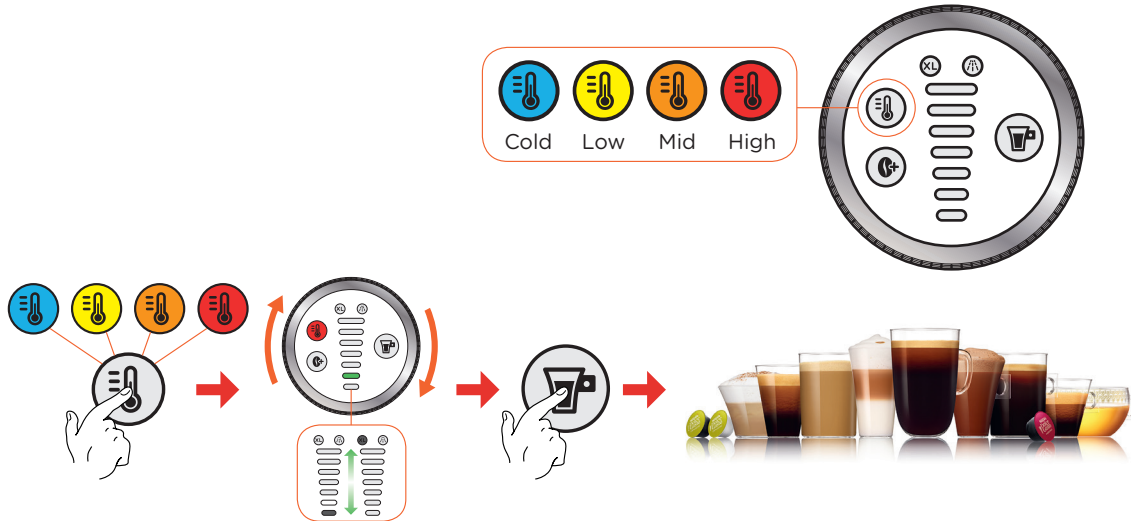

HK 溫度選擇：冷、低、中、高 TW 自訂溫度：冷、低、中、高 KO 온도 선택: 냉은, 저은, 중은, 고은 MY Pemilihan suhu: sejuk, rendah, sederhana, tinggi ID Pilihan suhu: dingin, rendah, sedang, tinggi VN Tùy chọn nhiệt độ: lạnh, thấp, trung bình, cao مرتفعة
 AR اختيار درجة الحرارة: باردة، منخفضة، متوسطة، مرتفعة



TAKE CARE OF ME

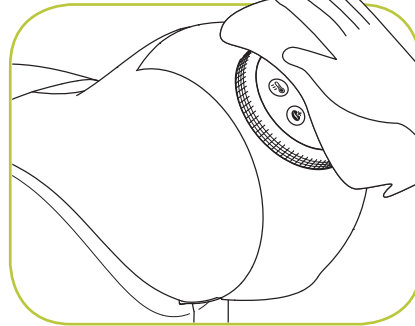
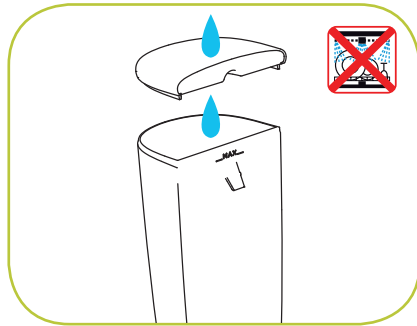
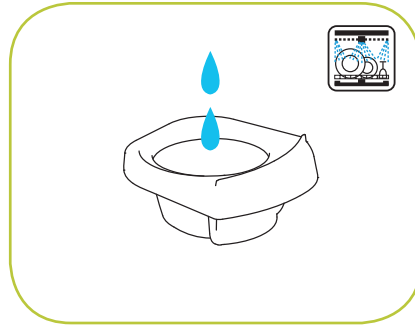
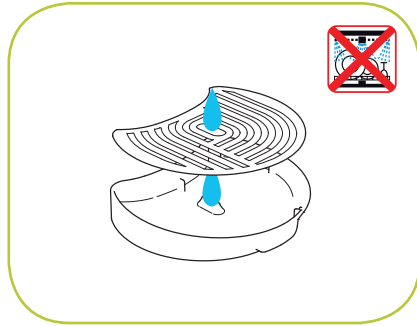

HK 清潔保養 TW 日常清潔: 以清水沖洗底盤、固定器及水箱, 並擦拭機身 KO 사용 후에는 관리해 주세요.

MY Cara-cara penjagaan mesin anda ID Rawat mesin baik-baik VN Cách chăm sóc máy

اعتني بي AR

AUTOMATIC DESCALING ALERT*

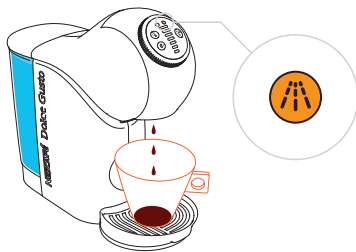

NO LIQUID COMES OUT**



DESCALING***



+



+



WWW.DOLCE-GUSTO.COM

* **HK** 自動除垢警示 **TW** 除鈣燈示亮時 **KO** 자동 디스케일링 알림 **MY** Amaran menanggalkan kerak automatik

ID Pemberitahuan otomatis bila pembersihan kerak diperlukan **VN** Cảnh báo tự động khử cặn
إنذار إزالة الترسبات الأوتوماتيكي **AR**

** **HK** 沒有液體流出 **TW** 或沒有液體流出 **KO** 물이 나오지 않는 경우 **MY** Tiada cecair yang keluar

ID Jika air tidak keluar **VN** Thức uống không chảy ra
السائل لا يخرج من الماكينة **AR**

*** **HK** 除垢 **TW** 請進行除鈣，詳情請上官網 **KO** 디스케일링 **MY** Pembersihan kerak

ID Pembersihan kerak **VN** Tẩy cặn
إزالة الترسبات **AR**



HOTLINES



- AR 0800 999 81 00
- BR 0800 7762233
- CA 1 888 809 9267
- CH 0800 86 00 85
- CL 800 213 006
- CO 01800-05-15566
- CR 0-800-542-5444
- DO (809) 508-5100
- EC 1800 637-853 (1800 NESTLE)
- GT 1-800-299-0019
- HN 800-2220-6666
- MX 800 365 2348
- NI 1-800-4000
- PA 800-0000
- PE 80010210
- PY 0800-112121
- TI (868) 663-6832
- US 1-800-745-3391
- UY 0800-2122

- AT 0800 365 23 48
- BE 0800 93217
- BG 0 700 10 330
- CZ 800 135 135
- DE 0800 365 23 48
- DK 80 300 100
- EE 6 177 441

- ES 900 10 21 21
- FI 0800 0 6161
- FR 0 800 97 07 80
- GB 0800 707 6066
- GR 210 6371000
- HR 0800 600 604
- HU 06 40 214 200

- IE 00800 6378 5385
- IT 800365234
- KZ 8-800-080-2880
- LI 8 700 55 200
- LU 8002 3183
- LV 67508056
- MA 080 100 52 54

- MK 0800 00 200
- MT 80074114
- NL 0800-3652348
- NO 800 80 730
- PL 0800 174 902
- PT 800 200 153
- RO 0 800 8 637 853

- SK 0800 135 135
- SR 0800 000 100
- SV 020-299200
- TR 0800 211 02 18
- UA 0 800 50 30 10

- AL 0842 640 10
- ZA 086 009 6116
- +27 11 514 6116
- AU 1800 466 975
- NZ 0800 365 234

- AE 800348786
- BA 0800 202 42
- CN 4006304868
- HK (852) 21798999
- ID 0800 182 1028
- IL 1-700-50-20-54
- JO +96265902997
- JP 0120-879-816
- KR 080-234-0070
- KW +965 22286847
- LB +9614548593
- ME 020 269 902
- Middle East: +97143634100
- MY 1800 88 3633
- PH 898-0061
- PK 0800-62282
- QA +97444587615
- RU 8-800-700-79-79
- SA 8008971971
- SG 1 800 836 7009
- SI 080 45 05
- TH 1-800-295588
- 0-2657-8601
- TW 0800-000-338
- VN 1800 6699

- EN The guarantee does not cover appliances that do not work or do not work properly because they have not been maintained and/or descaled.
- HK 本產品之保養並不適合於因不當使用或沒有除垢所造成的損壞。
품질 보증에 대한 자세한 내용은 네스카페 들체구스토 웹사이트에서 확인할 수 있으며, 사용자가 사용 설명서 내의 주의사항을 지키지 않거나 적절한 방법으로 디스케일링을 하지 않아서 발생한 고장에 대해서는 품질 보증 정책이 적용되지 않습니다.
- KO
- TV 本產品之有限保固並不適用因人為疏忽或沒有除鈣造成的損壞。

- ID Garansi tidak berlaku untuk mesin yang tidak bekerja dengan baik dikarenakan belum dilakukan perawatan dan/atau proses descaling (proses penghilangan kerak).
- MY Waranti tidak termasuk peralatan yang tidak boleh digunakan atau tidak boleh beroperasi dengan baik kerana tidak dijaga dengan baik dan atau telah berkarat/terhakis.
- VN Không áp dụng bảo hành đối với thiết bị không hoạt động hoặc hoạt động không đúng cách vì không được bảo dưỡng và/hoặc tẩy cặn đúng cách.
- الضمان لا يشمل الماكينات التي لا تعمل نهائياً أو التي لا تعمل بشكل سليم بسبب سوء الاستخدام أو لعدم صيانتها أو لعدم إزالة الترسبات بصورة صحيحة.
- AR